

MONTHLY MEMBERSHIP PROGRESS REPORT

장소 REPUBLIC OF KOREA

District 356 F

Results as of: 3/31/2022

클럽			
결과- 2021-2022			
사분기	신생클럽 목표	신생클럽	해산된 클럽
7월/8월/9월	0	0	1
10월/11월/12월	0	0	1
1월/2월/3월	1	0	1
4월/5월/6월	0	0	0

회원 1인당			
결과- 2021-2022			
사분기	회원 순증가 목표	실제 회원증강	실제 퇴회 회원 수(전출입 포함)
7월/8월/9월	30	134	81
10월/11월/12월	10	82	114
1월/2월/3월	10	90	29
4월/5월/6월	10	0	0

목표 및 누적 신생클럽 수

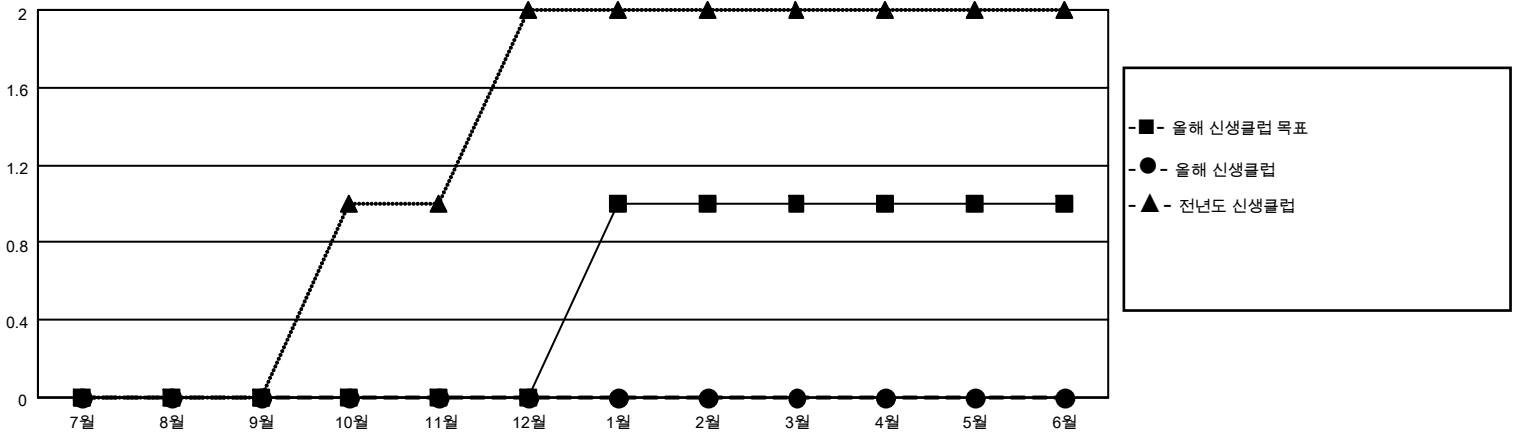

목표 및 누적 회원수

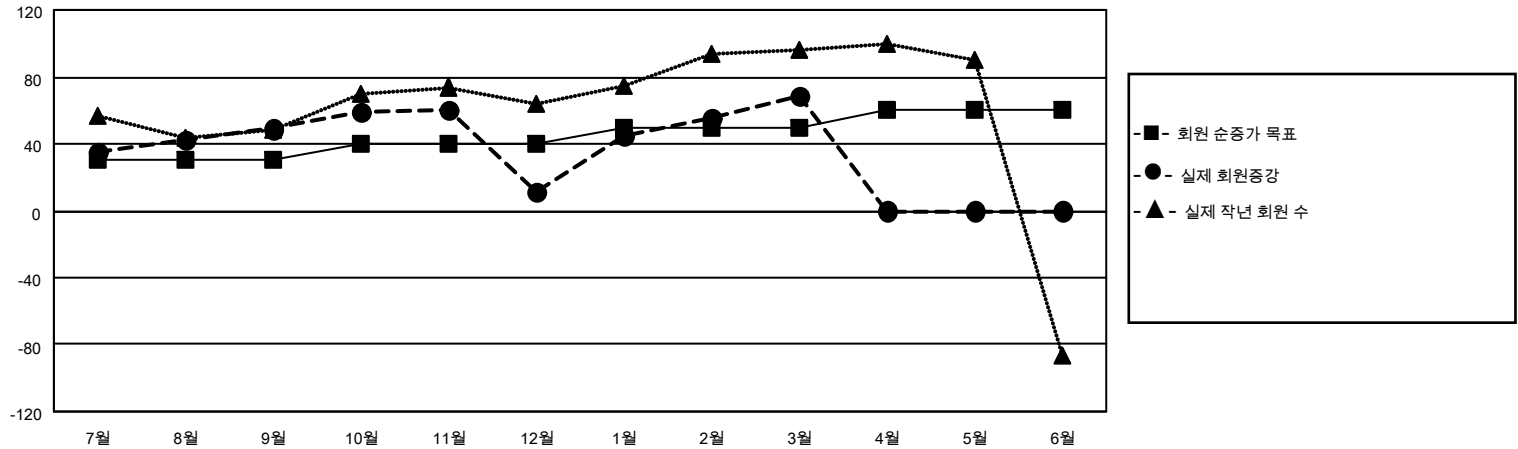

해산된 클럽: 3	1명 이상의 신입회원을 등록한 64 CLUBS OF 100	<b style="text-align: center;">성별 분포																	
<table border="1" style="width: 100%; border-collapse: collapse;"> <thead> <tr> <th style="text-align: left;">퇴회회원</th> <th style="text-align: right;">수</th> </tr> </thead> <tbody> <tr> <td>작고</td> <td style="text-align: right;">10</td> </tr> <tr> <td>클럽해산</td> <td style="text-align: right;">0</td> </tr> <tr> <td>기타</td> <td style="text-align: right;">214</td> </tr> <tr> <td>합계</td> <td style="text-align: right;">224</td> </tr> </tbody> </table>	퇴회회원	수	작고	10	클럽해산	0	기타	214	합계	224	<table border="1" style="width: 100%; border-collapse: collapse;"> <tbody> <tr> <td style="padding: 2px;">남성</td> <td style="text-align: right; padding: 2px;">2,922 (86.04%)</td> </tr> <tr> <td style="padding: 2px;">여성</td> <td style="text-align: right; padding: 2px;">474 (13.96%)</td> </tr> <tr> <td style="padding: 2px;">NON BINARY</td> <td style="text-align: right; padding: 2px;">0 (0.00%)</td> </tr> <tr> <td style="padding: 2px;">PREFER NOT TO ANSWER</td> <td style="text-align: right; padding: 2px;">0 (0.00%)</td> </tr> </tbody> </table>	남성	2,922 (86.04%)	여성	474 (13.96%)	NON BINARY	0 (0.00%)	PREFER NOT TO ANSWER	0 (0.00%)
퇴회회원	수																		
작고	10																		
클럽해산	0																		
기타	214																		
합계	224																		
남성	2,922 (86.04%)																		
여성	474 (13.96%)																		
NON BINARY	0 (0.00%)																		
PREFER NOT TO ANSWER	0 (0.00%)																		
누적 회원 데이터를 확인하시려면 여기에 클릭하십시오.		<table border="1" style="width: 100%; border-collapse: collapse;"> <tbody> <tr> <td style="padding: 2px;">가족 단위 회원 총수</td> <td style="text-align: right; padding: 2px;">38</td> </tr> <tr> <td style="padding: 2px;">회비 절반을 지불하는 가족회원</td> <td style="text-align: right; padding: 2px;">21</td> </tr> </tbody> </table>	가족 단위 회원 총수	38	회비 절반을 지불하는 가족회원	21													
가족 단위 회원 총수	38																		
회비 절반을 지불하는 가족회원	21																		